



INDICADORES

de COYUNTURA

AGROPECUARIA

Al 16 de diciembre, según el **Panorama Agrícola Semanal**, se cubrió el 69,1% de las 18,7 millones de hectáreas de soja proyectadas para la campaña 2010/11. Para el caso del maíz, se lleva sembrado el 84% de la superficie estimada en 3,15 millones de hectáreas. Con respecto al girasol, se ha finalizado la siembra, la cual estima en 1,73 millones de ha. En cuanto al trigo, el progreso de la recolección llega al 39,4% de las 4,38 millones de hectáreas estimadas cosechables.

Las **cotizaciones del mercado a término** presentaron las siguientes variaciones mensuales: trigo 2,0%, maíz 3,6%, soja 4,5% y girasol 2,3%.

El **dólar agrario** correspondiente al mes de noviembre presentó los siguientes valores: soja \$1,00; trigo \$1,18; girasol \$1,05 y maíz \$1,23.

Los **costos directos** de los cuatros cultivos, con respecto de la campaña anterior presentaron las siguientes variaciones: maíz (+16,9%), soja (+14,8%), trigo (+21,9%) y girasol (+14,6%). Con respecto al mes anterior las variaciones fueron 1% para el maíz, 0,8% para la soja, 0,4% para el trigo y 0,5% para el girasol.

La **venta de maquinaria agrícola** al mes de octubre presentó las siguientes variaciones con respecto al mes anterior: 9,7% para los tractores y 102,6% para las cosechadoras.

Precios de las carnes. Para la vacuna, los precios con respecto al mes pasado presentaron las siguientes variaciones: para las categorías novillos (-0,5%), novillitos (-2,5%) y terneros (-0,8%).

Indicadores de carne bovina, porcina y aviar al mes de octubre. La producción de carne bovina descendió 10,3% con respecto al mes anterior. Las exportaciones presentaron una caída del 68,8% con respecto al mismo mes del año anterior. La producción avícola presentó un descenso del 7,1% con respecto al mes pasado. En cuanto a la faena porcina, esta presentó un incremento con respecto al mes anterior del orden del 16,6%.

INSTITUTO DE ESTUDIOS ECONÓMICOS

BOLSA DE CEREALES

Panorama Agrícola (en millones de hectáreas)

Cultivo	Área a implantar 10/11	Área implantada 09/10	variación	Progreso comparativo de la siembra al 16/12	
				Campaña 10/11	Campaña 09/10
Soja	18,7	19,0	-1,5%	69,1%	80,0%
Maíz	3,15	2,62	20,2%	84,0%	83,0%
Girasol	1,73	1,30	33,0%	100,0%	98,6%
Cultivo	Área cosechable 10/11	Área cosechada 09/10	variación	Progreso comparativo de la cosecha al 16/12	
				Campaña 10/11	Campaña 09/10
Trigo	4,38	3,07	42,7%	39,4%	38,0%

Fuente: Departamento de Estimaciones y Proyecciones Agrícolas de la Bolsa de Cereales.

Cotizaciones Cámaras Arbitrales (en pesos, por tonelada)

	15/11/10	15/10/10	Variación	15/12/09	Variación
Trigo Bahía Blanca	s/c	s/c	-	s/c	-
Maíz Rosario	s/c	610	-	509	-
Soja Rosario	1380,0	1327,0	4,0%	1010,0	36,6%
Girasol Bahía Blanca	1375,0	1345,0	2,27%	905,0	51,9%

Cotizaciones Mercado a Término (a cosecha, en dólares por tonelada)

	16/12/10	16/11/10	Variación	16/12/09	Variación
Trigo Bs. As. – Enero/11	176,0	172,5	2,0%	142,2	23,7%
Maíz Rosario – Abril/11	173,0	167,0	3,6%	122,5	41,2%
Soja Rosario – Mayo/11	323,9	309,0	4,5%	246,9	31,2%
Girasol Rosario –Marzo/11	358,0	350,0	2,3%	258,0	38,7%



Dólar Agrario (comparación respecto a diciembre de 2001)

Dólar Banco Central Noviembre \$ 3,96	Derechos de Exportación				Dólar Agrario
	Soja 35%	Girasol 32%	Trigo 23%	Maíz 20%	Soja \$ 1,00 Girasol \$ 1,05 Maíz \$ 1,23 Trigo \$ 1,18

Dólar agrario - Soja y girasol

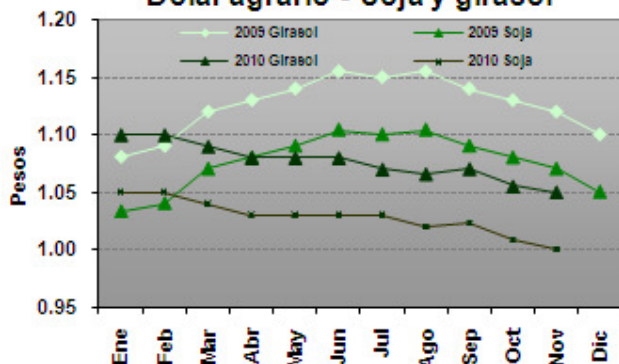

Dólar agrario - Trigo y maíz

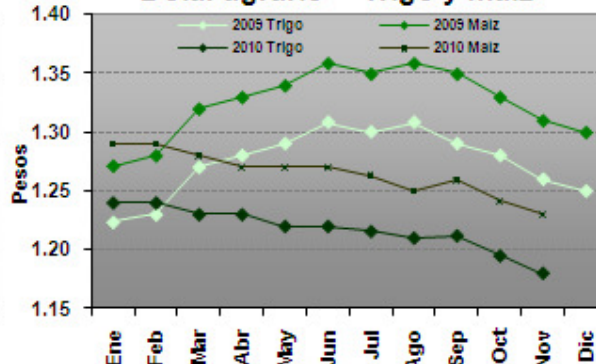

Los datos se obtuvieron con la cotización del dólar promedio mensual del BCRA y de la variación del IPC del mes correspondiente.

Fuente: Elaboración propia en base a datos del INDEC y BCRA.

Precios de la Tierra (en dólares por hectárea. Fuente: Compañía Argentina de Tierras)

Zona	Diciembre 10	Noviembre 10	Variación	Diciembre 2009	Variación
Maicera	14.000	14.000	0%	11.000	27,2%
Triguera	5.800	5.800	0%	4.500	28,9%
Invernada	7.500	7.500	0%	6.000	25,0%

Gastos de Estructura (en USD por ha. Fuente: revista Márgenes Agropecuarios)

Explotación (1000 ha.)	Diciembre 10	Noviembre 10	Variación	Diciembre 2009	Variación
Maíz y soja	160,8	159,5	0,8%	144,3	11,4%
Trigo y girasol	148,4	147,2	0,8%	133,2	11,4%
Invernada	123,7	122,7	0,8%	111,0	11,4%



Índice de costos de los principales insumos
(en base a costos directos, zona núcleo)

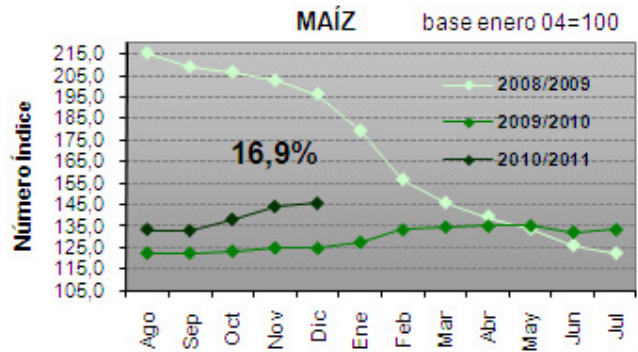
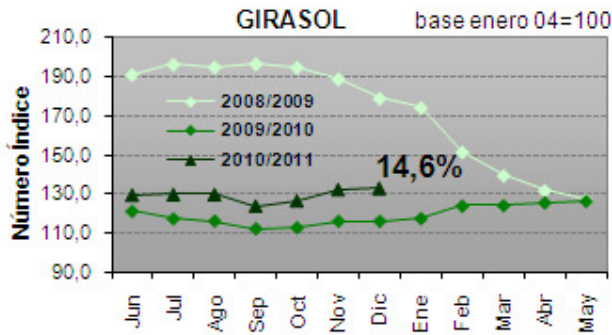
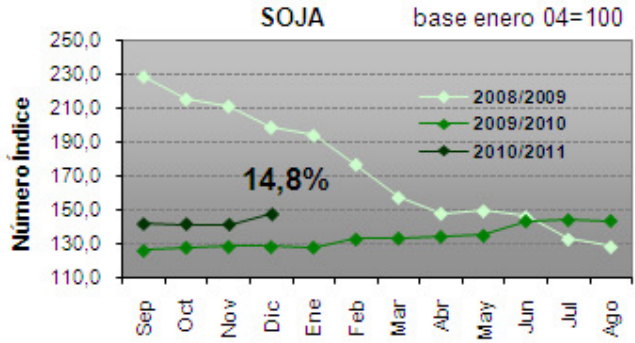
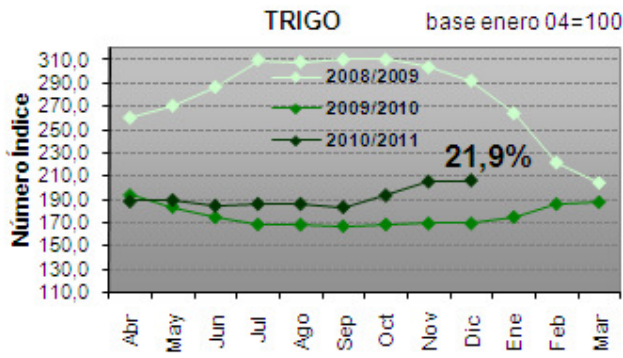

Fuente: Elaboración propia en base a datos de la revista Márgenes Agropecuarios.

Venta de Maquinaria (en unidades vendidas. Fuente: Asociación de Fábricas de Tractores)

	Octubre 2010	Septiembre 2010	Variación	Octubre 2009	Variación
Tractores	737	672	9,7%	340	116,7%
Cosechadoras	156	77	102,6%	58	168,9%

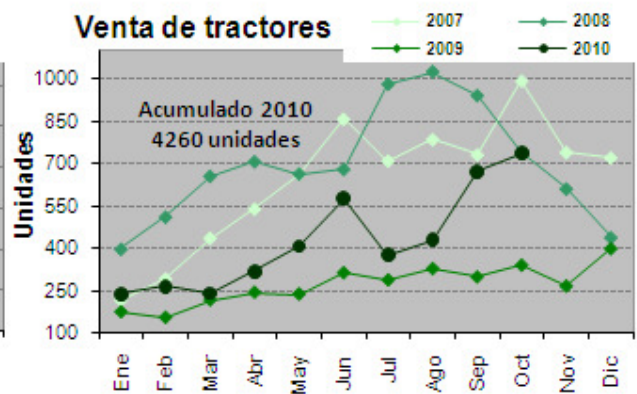
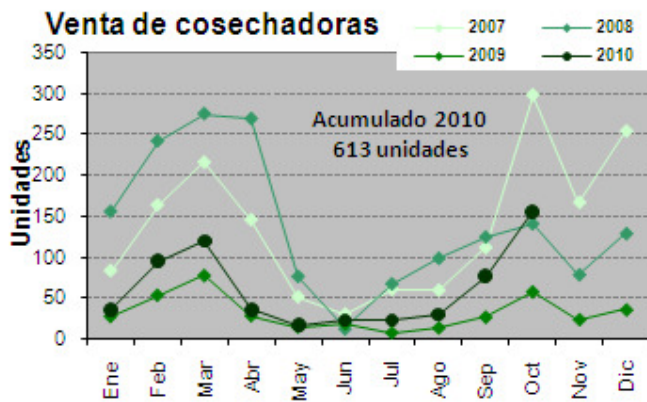

Fuente: Elaboración propia en base a datos de AFAT.



Precios promedio mensuales.

Fuente: Mercado de Liniers S.A., MinAgri y ONCCA

<i>Bovinos</i>	Noviembre 2010	Octubre 2010	Variación	Noviembre 2009	Variación
Novillos*	8,03	8,07	-0,5%	3,49	130,1%
Novillitos*	8,29	8,50	-2,5%	3,83	116,4%
Terneros*	8,66	8,73	-0,8%	4,11	110,7%
Índice Novillo Mercado de Liniers	8,04	7,72	4,1%	3,40	136,5%
Índice General ONCCA	7,19	5,65	27,2%	3,00	139,6%
<i>Porcinos</i>					
Capón sin tipificar –Modalidad pie	5,46	5,17	5,6%	3,15	73,3%
Pollos					
Precio consumidor	s/d	s/d	-	3,95	-

*Mediante la disposición 5701/2005 de la Oficina de Control Comercial Agropecuario del 06/12/2005, se modificaron los rangos a utilizar para la clasificación de vacunos en pie con destino a faena, basados en peso, estado sexual y conformación de los mismos. Por ello, la comparación interanual se realiza contra categorías cuyos rangos de peso, estado sexual y conformación son diferentes.

Indicadores de carne bovina, porcina y avícola

Fuente: ONCCA y MinAgri

Item	Octubre 2010	Septiembre 2010	Variación	Octubre 2009	Variación
Producción bovina (miles de tn)	199,0	222,0	-10,3%	303	-34,3%
Faena bovina (miles de cabezas)	868,7	979,9	-11,3%	1.439,8	-39,6%
Porcentaje de Hembras en faena	40,3%	40,4%	-0,1 pp.	49,8%	-9,5 pp
Exportaciones bovinas (tn)	20.263	30.633	-33,8%	64.925	-68,8%
Faena porcina (cabezas)	273.987	234.845	16,6%	301.385	-9,1%
Impto. Productos porcinos (tn)	4.764	4.757	0,1%	3.078	54,8%
Producción avícola (miles de tn)	131,0	141,0	-7,1%	132	-0,7%
Faena avícola (miles de cabezas)	49.764,0*	53.573,0	-7,1%	49.603	0,3%
Exportaciones avícolas (miles de tn)	20,3	26,3	-22,8%	20,3	-

*Datos provisorios sujetos a revisión

Feedlot (Fuente: revista Márgenes Agropecuarios)

Item	Diciembre 2010	Noviembre 2010	Variación	Diciembre 2009	Variación
Ración US\$/Tn.	171,9	172,7	-0,5%	131,7	30,5%
Sanidad US\$/cab.	10,8	10,8	-	2,8	285,7%

* La sanidad consiste en desparasitación y vacunas.